

Boecillo, a 21 de Marzo de 2014

ANUNCIO DE CONTRATACIÓN DE INSTALACIÓN FOTOVOLTAICA DE 45KW PARA AUTOCONSUMO EN CUBIERTA DE NUEVO EDIFICIO CARTIF III

ENTIDAD ADJUDICADORA	Fundación CARTIF
CIF	G-47565478
DOMICILIO	Parque Tecnológico de Boecillo, parcela 205, 47151 Boecillo Valladolid

DOMICILIO AL QUE DIRIGIR LAS OFERTAS	Parque Tecnológico de Boecillo, parcela 205, 47151 Boecillo Valladolid
TELÉFONO / FAX	983546504 / 983546521
ASUNTO	Oferta para "Instalación Fotovoltaica de 45kW para autoconsumo en cubierta de Nuevo Edificio CARTIF III"
También podrá enviarse al correo electrónico cartif@cartif.es y por correo postal, si el licitador justifica el día y la hora del envío y anuncia a la entidad adjudicadora la remisión de la oferta mediante fax en el mismo día.	

TIPO DE TRAMITACIÓN	Ordinaria
----------------------------	-----------

TIPO DE CONTRATACIÓN	Contrato de suministro	x
	Contrato de servicios	
TITULO Instalación Fotovoltaica de 45kW para autoconsumo en cubierta de Nuevo Edificio CARTIF III		
DESCRIPCIÓN		
<p>Instalación Fotovoltaica de 45kW en régimen de autoconsumo a ser situada en la cubierta de Nuevo Edificio CARTIF III (se adjunta como anexo del documento el plano de la cubierta)</p> <p>La instalación será “llave en mano” encargándose el adjudicatario de las gestiones administrativas necesarias para la tramitación legal de la misma, además de su diseño instalación y puesta en marcha. Todos los trabajos deberán ser ejecutados por personal experimentado y supervisados por la dirección técnica del proyecto, que deberá disponer de dilatada experiencia en el sector fotovoltaico (mínimo 10 años para quien ejerza la dicha Dirección Técnica del Proyecto). La empresa licitante deberá estar prestando servicios de mantenimiento de al menos 2MW de instalaciones fotovoltaicas.</p> <p>Los módulos fotovoltaicos suministrados deberán ser de 72 células y alto rendimiento para un mejor aprovechamiento de la cubierta. Las condiciones de entrega y distribución de potencia de la planta, deberán dimensionarse para asegurar la cobertura más eficiente del autoconsumo.</p> <p>Los equipos principales (módulos fotovoltaicos, inversores y kit de autoconsumo) serán de marca española para facilitar la ejecución de garantías en caso de ser necesario. Además, los inversores y el kit de autoconsumo, deberán ser de la misma marca, con el fin de asegurar la integración técnica y facilitar a CARTIF el servicio post-venta. Las ofertas deberán incluir las características de los módulos seleccionados así como del resto de equipos principales.</p> <p>El contador registrador que se proponga deberá disponer de una salida adicional capaz de suministrar información de la producción de forma independiente y continuada a otros sistemas externos independientes de la propia instalación fotovoltaica.</p> <p>Las ofertas deberán detallar el método de fijación de las estructuras a la cubierta, y justificar y aportar los cálculos estructurales.</p> <p>Las ofertas deberán incluir la simulación y modelización dinámica del sistema fotovoltaico realizado mediante software de reconocido prestigio. Deberán incluir también planos de implantación y disposición de los módulos en la cubierta, incluyendo la proyección de sombras.</p> <p>Así mismo, la puesta en marcha requerirá la realización de ensayos de curvas I-V de las series de módulos.</p> <p>Una vez realizada la instalación, se entregará la adecuada documentación de la misma que permita su operación y futuro mantenimiento por parte de la propiedad.</p> <p>Se valorará positivamente toda propuesta que aporte mejoras en los procedimientos de puesta en servicio y seguimiento de la instalación.</p>		

REQUISITOS ESPECÍFICOS DEL CONTRATISTA

SOLVENCIA ECONÓMICO FINANCIERA

Junto a la oferta, las empresas interesadas deberán aportar documento acreditativo de estar al corriente de la seguridad social y Hacienda

IMPORTE MÁXIMO DEL SUMINISTRO	120.000€ (ciento veinte mil euros)
--------------------------------------	---

TIPO DE FINANCIACIÓN	PRIVADA	<input type="checkbox"/>
	PÚBLICA	<input checked="" type="checkbox"/>
	ORIGEN: Fondos Europeos del Programa Marco.	

LUGAR DE EJECUCIÓN	Parque Tecnológico de Boecillo, calle Luis Proust, 13, Boecillo Valladolid
---------------------------	--

FECHA LÍMITE PARA LA RECEPCIÓN DE OFERTAS	Quince días naturales contados a partir del día siguiente a la fecha de publicación de este anuncio. Si el plazo terminara en sábado o día inhábil se ampliará al día siguiente hábil.
--	---

Cualquier oferta que sea recibida con posterioridad a la fecha de terminación del plazo señalado, no será admitida.

PLAZO DE EJECUCIÓN	15 días a contar desde la adjudicación definitiva.
---------------------------	--

TIPO DE PROCEDIMIENTO A SEGUIR Y CRITERIOS DE ADJUDICACIÓN	<p>Valoración de las ofertas presentadas y elección de la más competitiva.</p> <p>La valoración se realizará conforme a los siguientes criterios:</p> <ul style="list-style-type: none"> • Economicidad. Manteniendo la misma calidad de los suministros y/o servicios, se elegirá la oferta de menor importe. (Hasta 50 puntos) • Solución técnica planteada, que recoja todos los bienes y/o servicios recogidos en la descripción de la contratación. (Hasta 40 puntos)
---	--

- Valor añadido no incluido en el anuncio de contrato (Hasta 10 puntos)

En caso de que dos ofertas reciban la misma puntuación, se elegirá a que haya recibido una mayor puntuación según el criterio de economicidad.

**PROCEDIMIENTO DE
ADJUDICACIÓN**

Abierto

ESTADO DE LA TRAMITACIÓN

Abierta



Parque Tecnológico de Boecillo, 205
47151 Boecillo. Valladolid. España
<http://www.cartif.es>

Tel. [+34] 983 546 504
Fax [+34] 983 546 521

PLANTA DE CUBIERTAS NIVEL + 11.25M
E=1/100

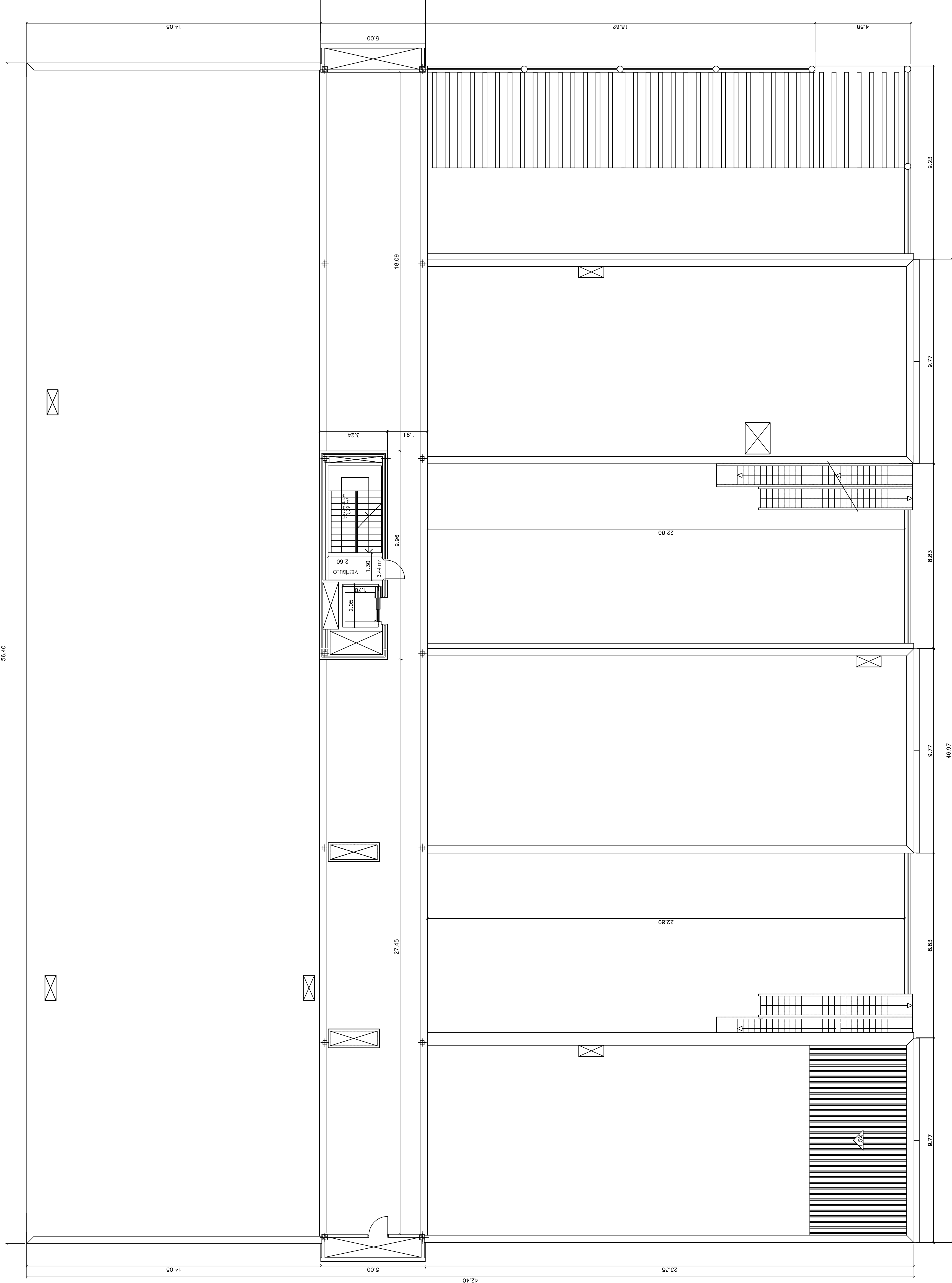

ESQUEMA GENERAL DE EDIFICIOS

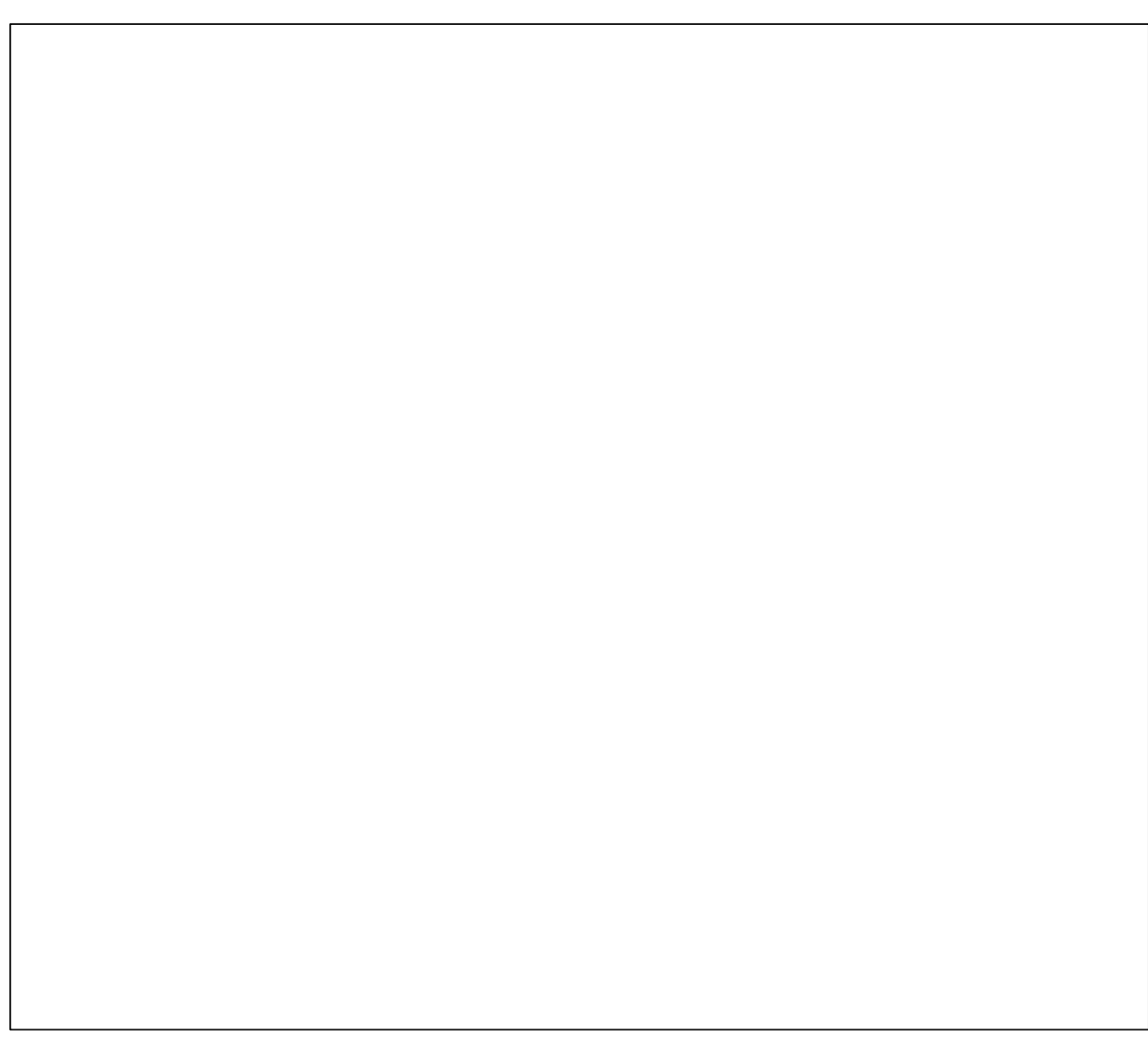

INGENIERO INDUSTRIAL
EDUARDO INSUELA GONZÁLEZ
COLEGIADO Nº 10.771 MADRID

FRMA:

PROYECTO DE EJECUCIÓN DEL NUEVO CENTRO
DE LA FUNDACIÓN CARTIF

PLANTA DE CUBIERTA NIVEL (+11,25 M); DISTRIBUCIÓN
SUPERFICIES Y ACOTADO

FUNDACION CARTIF

SITUACION: PARCELA 2.2.13 GRUPO 27.2.2. PARQUE TECNOLÓGICO DE
CASTILLA Y LEÓN, BOECILLO (VALLADOLID)

DELINEADO: MTR FECHA: 11-2009
COMPROBADO: JMN FECHA: 11-2009

ESCALA: PLANO EXPEDIENTE FORMATO

1/100 06 102081 A-1

PROPIEDAD Y PETICIONARIO:

FUNDACION CARTIF

SITUACION: PARCELA 2.2.13 GRUPO 27.2.2. PARQUE TECNOLÓGICO DE
CASTILLA Y LEÓN, BOECILLO (VALLADOLID)

DELINEADO: MTR FECHA: 11-2009
COMPROBADO: JMN FECHA: 11-2009